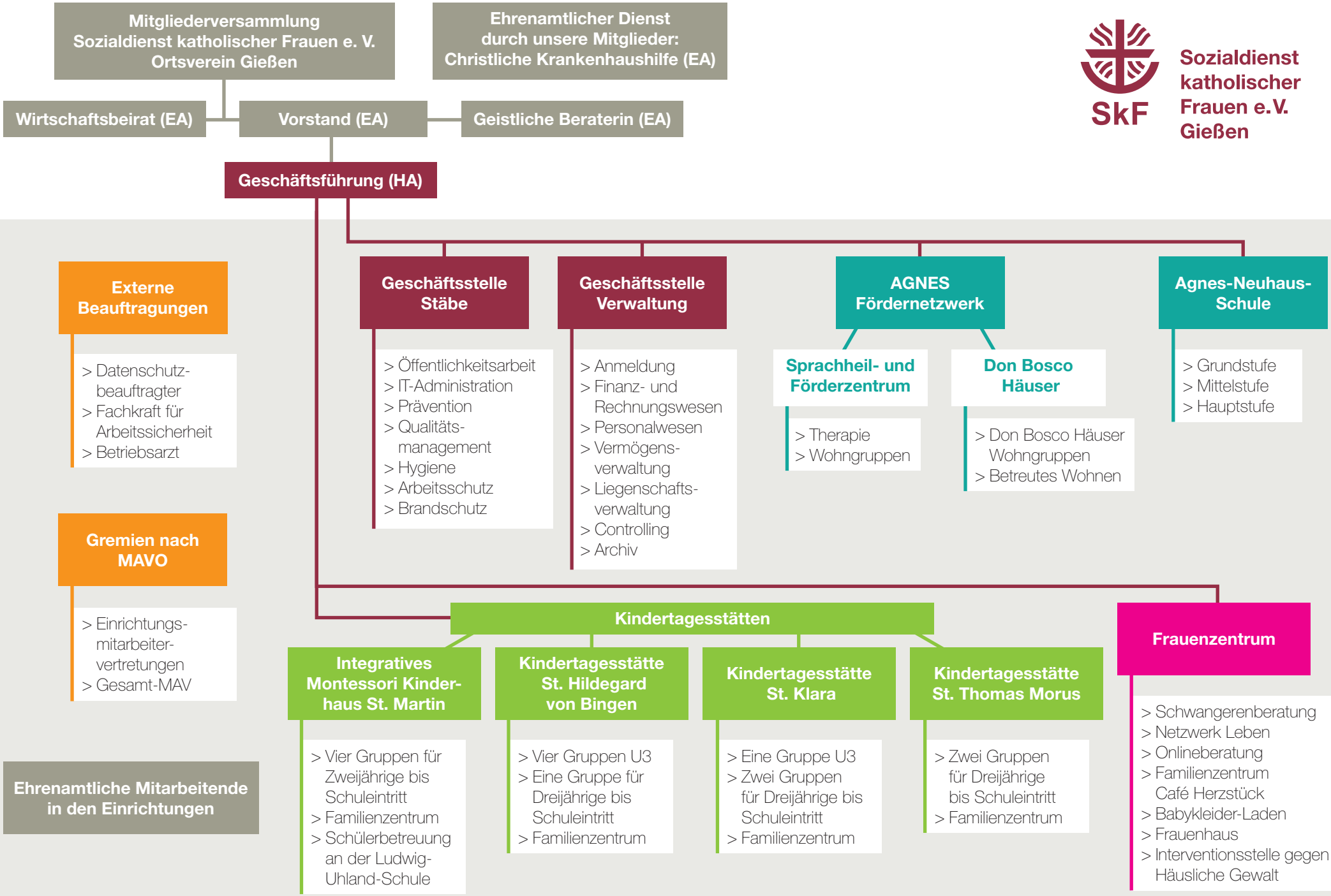

Mitgliederversammlung Sozialdienst katholischer Frauen e. V. Ortsverein Gießen

Ehrenamtlicher Dienst durch unsere Mitglieder: Christliche Krankenhaushilfe (EA)

Wirtschaftsbeirat (EA)

Vorstand (EA)

Geistliche Beraterin (EA)

Geschäftsführung (HA)

Externe Beauftragungen

> Datenschutz-beauftragter
> Fachkraft für Arbeitssicherheit
> Betriebsarzt

Gremien nach MAVO

> Einrichtungs-mitarbeiter-vertretungen
> Gesamt-MAV

Ehrenamtliche Mitarbeitende in den Einrichtungen

Geschäftsstelle Stäbe

> Öffentlichkeitsarbeit
> IT-Administration
> Prävention
> Qualitäts-management
> Hygiene
> Arbeitsschutz
> Brandschutz

Geschäftsstelle Verwaltung

> Anmeldung
> Finanz- und Rechnungswesen
> Personalwesen
> Vermögens-verwaltung
> Liegenschafts-verwaltung
> Controlling
> Archiv

AGNES Fördernetzwerk

Sprachheil- und Förderzentrum

> Therapie
> Wohngruppen

Don Bosco Häuser

> Don Bosco Häuser Wohngruppen
> Betreutes Wohnen

Agnes-Neuhaus-Schule

> Grundstufe
> Mittelstufe
> Hauptstufe

Kindertagesstätten

Integratives Montessori Kinder-haus St. Martin

> Vier Gruppen für Zweijährige bis Schuleintritt
> Familienzentrum
> Schülerbetreuung an der Ludwig-Uhland-Schule

Kindertagesstätte St. Hildegard von Bingen

> Vier Gruppen U3
> Eine Gruppe für Dreijährige bis Schuleintritt
> Familienzentrum

Kindertagesstätte St. Klara

> Eine Gruppe U3
> Zwei Gruppen für Dreijährige bis Schuleintritt
> Familienzentrum

Kindertagesstätte St. Thomas Morus

> Zwei Gruppen für Dreijährige bis Schuleintritt
> Familienzentrum

Frauenzentrum

> Schwangerenberatung
> Netzwerk Leben
> Onlineberatung
> Familienzentrum Café Herzstück
> Babykleider-Laden
> Frauenhaus
> Interventionsstelle gegen Häusliche Gewalt

Mitarbeitende: 152,03 Vollkräfte (Vorjahr: 143,81) / Ehrenamtliche: 44 (Stichtag: 31.12.2022)
EA = Ehrenamt / HA = Hauptamt / Stand: September 2023

SkF Sozialdienst katholischer Frauen e.V. Gießen